印花的資料及流程

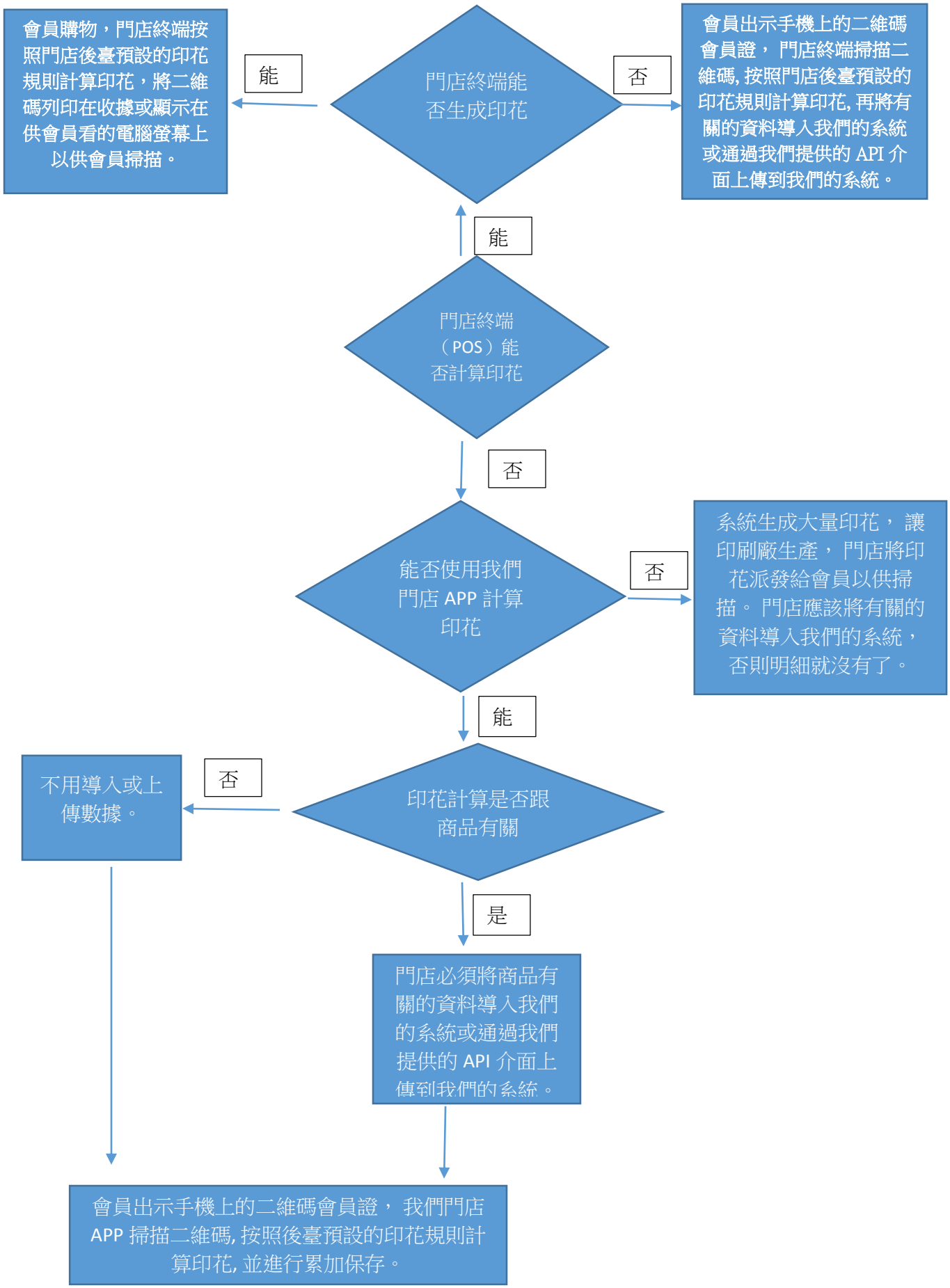
門店終端能否生成印花
能
會員購物，門店終端按照門店後臺預設的印花規則計算印花，將二維碼列印在收據或顯示在供會員看的電腦螢幕上以供會員掃描。
否
會員出示手機上的二維碼會員證， 門店終端掃描二維碼, 按照門店後臺預設的印花規則計算印花, 再將有關的資料導入我們的系統或通過我們提供的 API 介面上傳到我們的系統。
能
門店終端（POS）能否計算印花
否
能否使用我們門店 APP 計算印花
否
系統生成大量印花， 讓印刷廠生產， 門店將印花派發給會員以供掃描。 門店應該將有關的資料導入我們的系統，否則明細就沒有了。
能
印花計算是否跟商品有關
否
不用導入或上傳數據。
是
門店必須將商品有關的資料導入我們的系統或通過我們提供的 API 介面上傳到我們的系統。
會員出示手機上的二維碼會員證， 我們門店 APP 掃描二維碼, 按照後臺預設的印花規則計算印花, 並進行累加保存。